

# 3º leilão Amigo Down



Catálogo das obras

# 3º Leilão Amigx Down



## Seu lance é nossa inclusão



Artistas do **Ateliê de Arte Thomaz Perina**, da FSDown

A Fundação Síndrome de Down tem o orgulho de apresentar o **3º Leilão Amigx Down**, uma expressão vibrante de criatividade e talento. As obras em destaque foram produzidas pelos artistas do **Ateliê de Arte Thomaz Perina**, da FSDown, resultando em uma coleção repleta de cores, originalidade e significado. Ao participar deste evento, você não apenas terá a chance de adquirir peças únicas, mas também estará contribuindo para o fortalecimento da nossa instituição. Cada lance dado no leilão apoia a manutenção e continuidade dos importantes trabalhos realizados pela FSDown, onde mais de 400 famílias encontram apoio e oportunidades para o desenvolvimento pleno das capacidades de pessoas com síndrome de Down e deficiência intelectual. Junte-se a nós nessa celebração da arte, inclusão e solidariedade.



# Obras dos artistas do

ateliê de arte



**T H O M A Z  
P E R I N A**

A produção dos artistas do **Ateliê de Arte Thomaz Perina**, da Fundação Síndrome de Down, desempenha um papel vital no desenvolvimento e na autoexpressão de pessoas com síndrome de Down. Cada pincelada e cada obra são um testemunho do potencial artístico e criativo desses indivíduos. Apoiar o Ateliê e participar do leilão das obras não apenas incentiva esses talentosos artistas, mas também contribui para promover a **inclusão**, a **autonomia** e a **independência** de pessoas com síndrome de Down, construindo um mundo mais diverso e acolhedor para todos.

## Tarso Toledo

Técnica: Acrílica s/ Canvas

Formato: 66,5 x 58,5 cm  
vidro e moldura 1,5 cm

Lance inicial: R\$ 325,00



## Daniel Amaral

Técnica: Pastel seco e oleoso  
sobre papel cartão

Formato: 66,5 x 58,5 cm  
vidro e moldura 1,5 cm

Lance inicial: R\$ 300,00



## Iara Bonati

Técnica: Guache sobre papel cartão

Formato: 48 x 66 cm  
vidro e moldura 1,5 cm

Lance inicial: R\$ 210,00



## Vanessa Sabino

Técnica: Guache e stencil sobre tela

Formato: 40 x 29,5 cm  
moldura 1,5 cm

Lance inicial: R\$ 125,00



# Simone Jardim

Cristais

Técnica: Acrílica sobre tela

Formato: 40 x 60 cm  
moldura 2 cm

Lance inicial: R\$ 180,00





# Paloma Pedroso

Cidade Roxa

Técnica: Pastel seco sobre papel cartão

Formato: 66 x 48 cm  
moldura 1,5 cm

Lance inicial: R\$ 280,00



## Miria Vieira

Técnica: Acrílica sobre tela

Formato: 40 x 59,5 cm  
moldura 1,5 cm

Lance inicial: R\$ 160,00



## Maysa Costa

Técnica: Guache sobre tela

Formato: 50 x 70 cm  
moldura 1,5 cm

Lance inicial: R\$ 210,00



## Leticia Novaski

Técnica: 3 peças de monotipia em  
papel colorset na mesma montagem

Formato: 63,5 x 29,5  
vidro com moldura 1,5 cm

Lance inicial: R\$ 300,00



## Isabela R. Moraes

Técnica: Guache sobre tela

Formato: 40 x 60 cm  
moldura 1,5 cm

Lance inicial: R\$ 180,00



## Breno Kaiky

Técnica: Guache sobre tela

Formato: 30 x 40 cm  
moldura 1,5 cm

Lance inicial: R\$ 100,00



## Isaque Hessel

Técnica: Guache e giz pastel  
oleoso sobre tela

Formato: 50 x 70 cm  
vidro e moldura 1,5 cm

Lance inicial: R\$ 210,00



# Felipe Taddeo

Branca de neve

Técnica: Guache sobre tela

Formato: 50 x 70 cm  
moldura 1,5 cm

Lance inicial: R\$ 210,00





# Katia Lopes dos Reis

## Espiral

Técnica: Acrílica sobre tela

Formato: 40 x 60 cm  
moldura 1,5 cm

Lance inicial: R\$ 140,00



# Célia Regina Lopes dos Reis

Oca do Índio

Técnica: Colagem sobre tela

Formato: 40 x 50 cm

Fundo rebaixado

Lance inicial: R\$ 225,00



# Érick Nunes Schimidt

Natureza

Técnica: Acrílica sobre tela

Formato: 70 x 50 cm  
vidro e moldura 1,5 cm

Lance inicial: R\$ 210,00

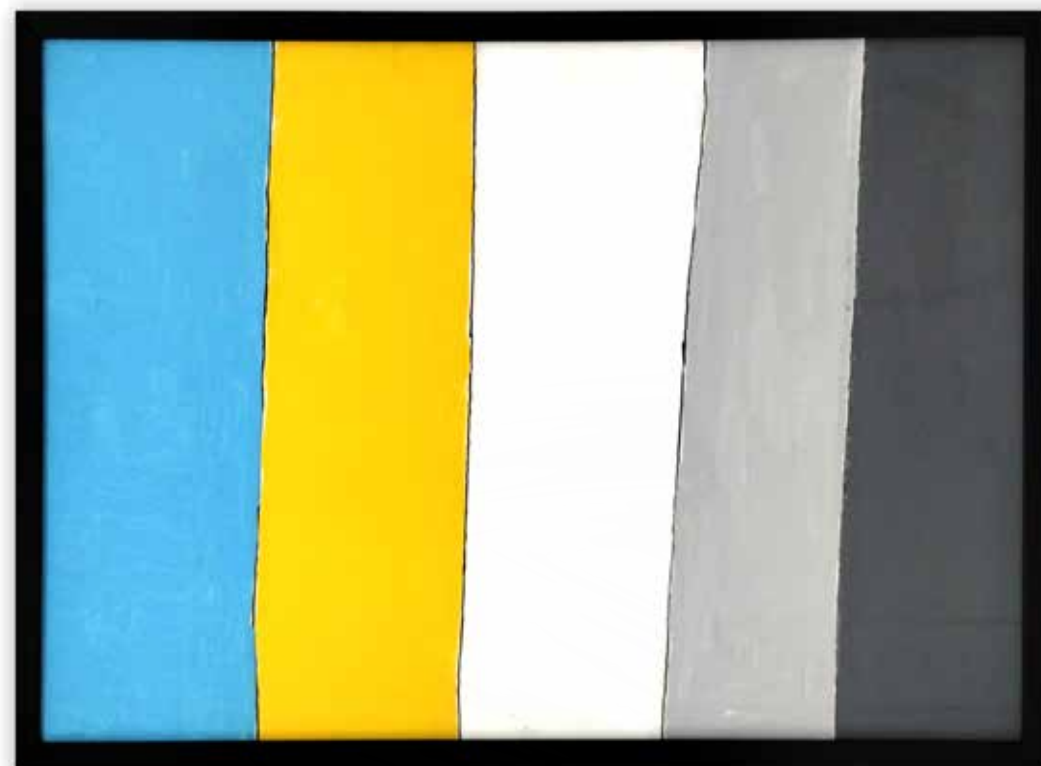

## Angelina Barão

Técnica: Colagem sobre papel

Formato: 30 x 40 cm  
vidro e moldura 1,5 cm

Lance inicial: R\$ 200,00



## Lourenço Camacho

Técnica: Acrílica sobre tela

Formato: 30 x 40 cm  
moldura 1,5 cm

Lance inicial: R\$ 100,00



# Larissa Ap. Barros

## A Casa

Técnica: Acrílica sobre tela

Formato: 30 x 40 cm  
moldura 1,5 cm

Lance inicial: R\$ 100,00



# Obras doadas para o 3º Leilão Amigx Down



A doação generosa dos artistas contemporâneos para o **3º Leilão Amigx Down** é mais do que apenas um gesto solidário; é um ato que fomenta a integração e promove a unidade. Esses artistas não apenas contribuem com suas valiosas obras, mas também estabelecem uma conexão especial com as pessoas com síndrome de Down. O mote da campanha, "Faça com a gente", reflete o espírito colaborativo e a importância de construir juntos um mundo mais inclusivo. É uma oportunidade única para unir talentos e energias em prol da igualdade e do fortalecimento da comunidade.

## Crispim A. Campos

Técnica: Monotipia, tinta e lápis preto  
sobre papel

Formato: 60 x 73 cm  
vidro e moldura

Lance inicial: R\$ 500,00

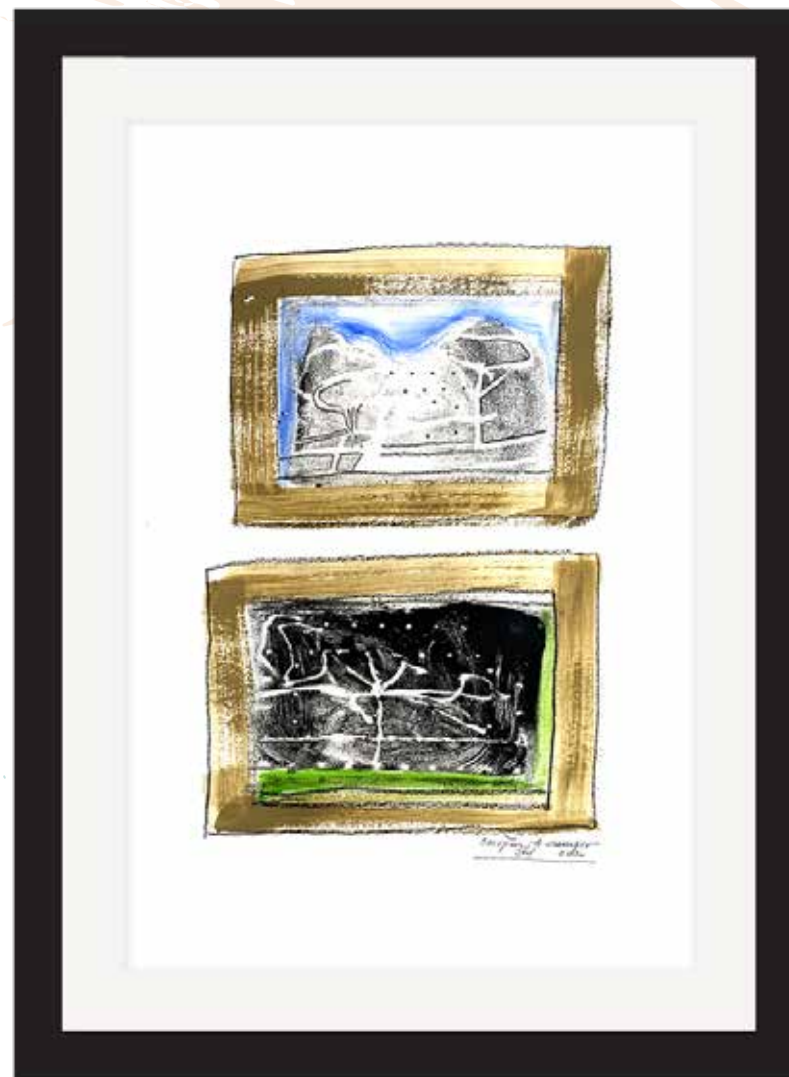



## Crispim A. Campos

Técnica: Monotipia, lápis preto  
sobre papel

Formato: 60 x 78 cm  
vidro e moldura

Lance inicial: R\$ 500,00

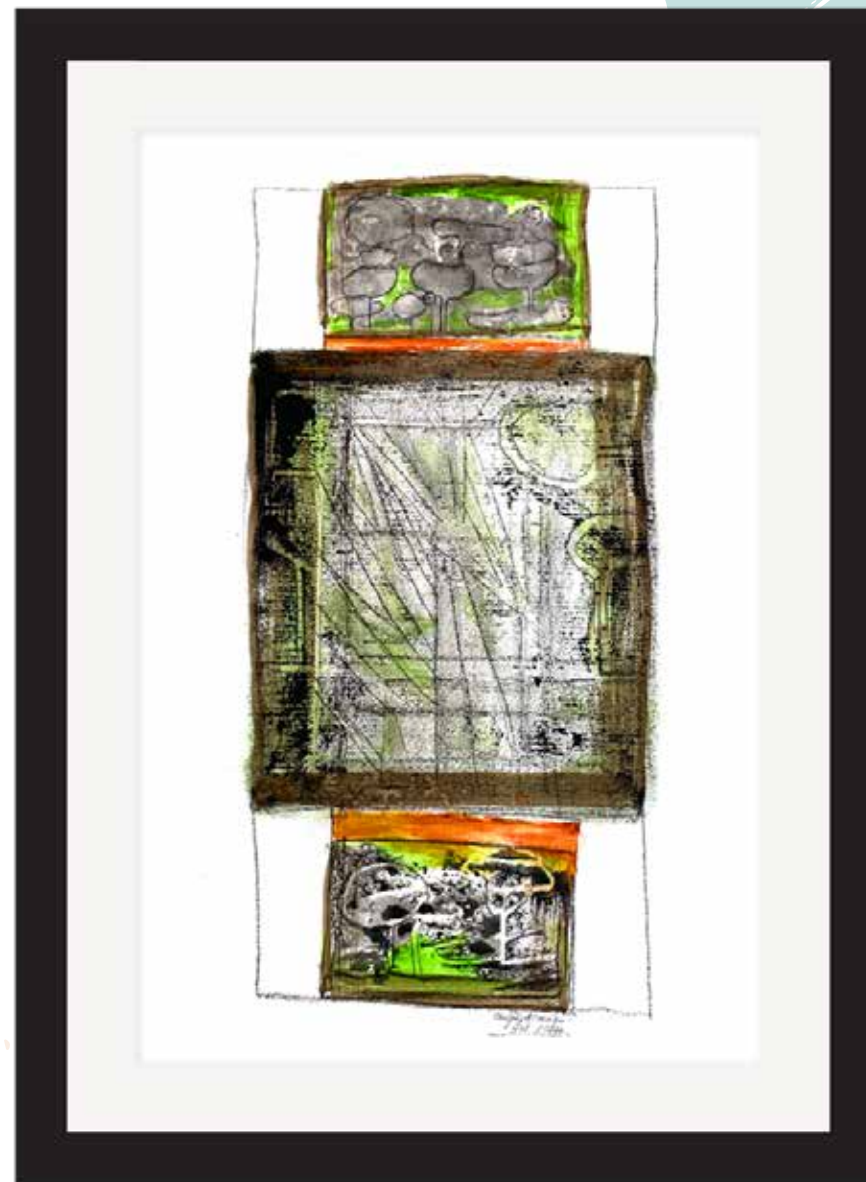

# Vera Costa

Série preto no branco - Múltiplos

Técnica: Nanquim sobre papel triplex

Formato: 39 x 41,5 cm  
moldura

Lance inicial: R\$ 400,00



## Vera Costa

Série preto no branco - Duplo eu

Técnica: Nanquim sobre papel triplex

Formato: 18 x 23 cm  
moldura

Lance inicial: R\$ 400,00

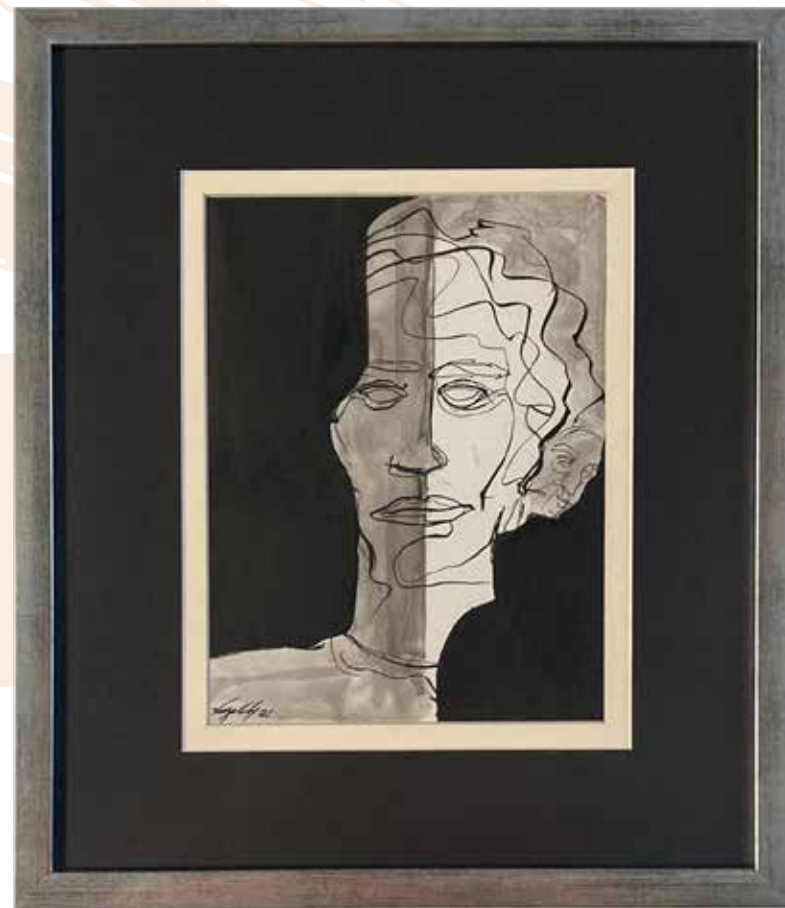

# Olivia Niemeyer

Futebol/arte

Técnica: Desenho sobre papel aquarela  
e colagem

Formato: 38 x30 cm  
moldura

Lance inicial: R\$ 200,00



## Olivia Niemeyer

Técnica: Desenho sobre papel aquarela  
e colagem

Formato: 38 x 30 cm  
moldura

Lance inicial: R\$ 200,00

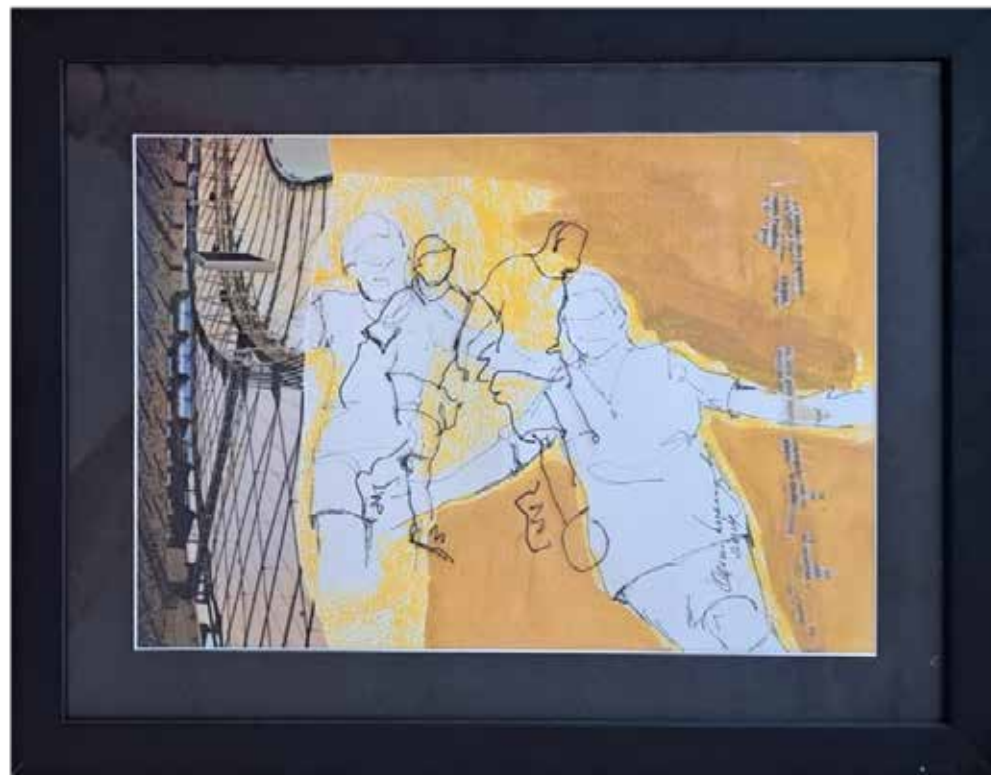



**3º leilão**  
*AmigxDown*



Dia 25 de Outubro de 2023,  
às 19 horas

Rua José Antonio Marinho, 430 Barão Geraldo – Campinas/SP  
(19) 99266 4914 – (19) 3790 2818

[fsdown.org.br/amigxdown/3leilao](https://fsdown.org.br/amigxdown/3leilao)

