

Doença de Alzheimer associada à Síndrome de Down

Dra. María Carmona Iragui, MD, PhD

Hospital de la Santa Creu i Sant Pau & Fundació Catalana Síndrome de Down

mcarmonai@santpau.cat

5º Fòrum Internacional Síndrome de Down 'Tornar-se adulto'

18/Nov/2022

FCSD...

Fundació Catalana Síndrome de Down



Índice

1. Doença de Alzheimer associada à Síndrome de Down
2. A criação de uma unidade especializada
3. Trajetória em saúde
4. Trajetória de pesquisa
5. Próximos passos
5. Mensagens importantes

1. Doença de Alzheimer associada à Síndrome de Down

Há muitas pessoas com SD

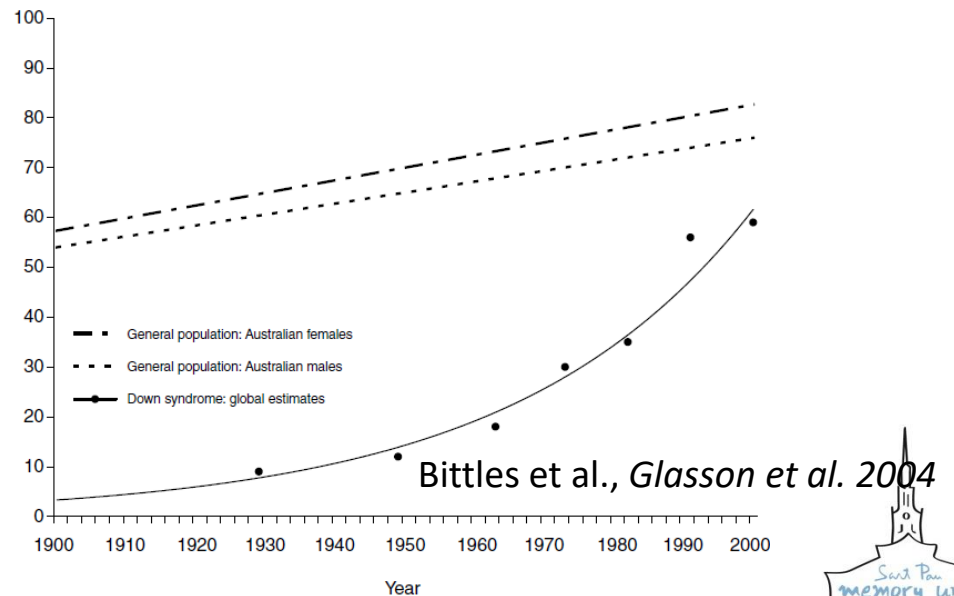
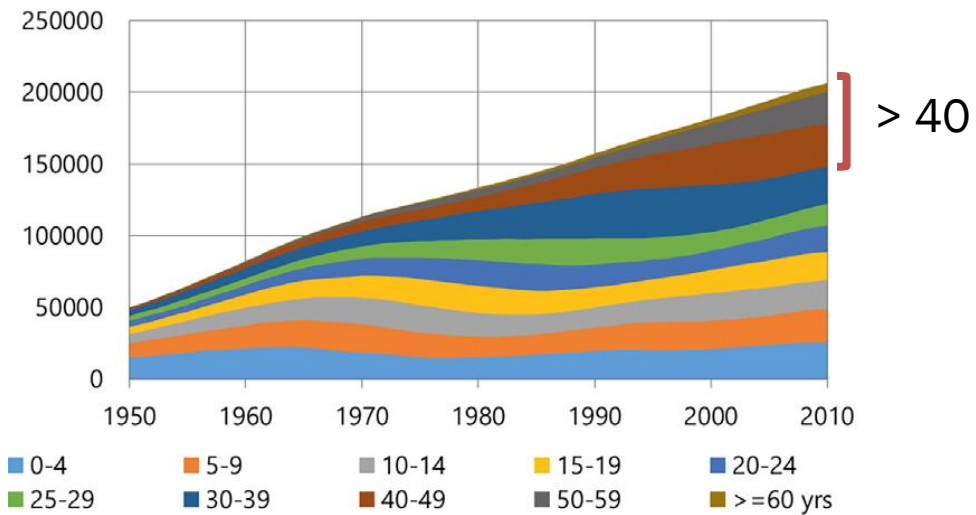

Alzheimer é o principal problema em adultos com SD

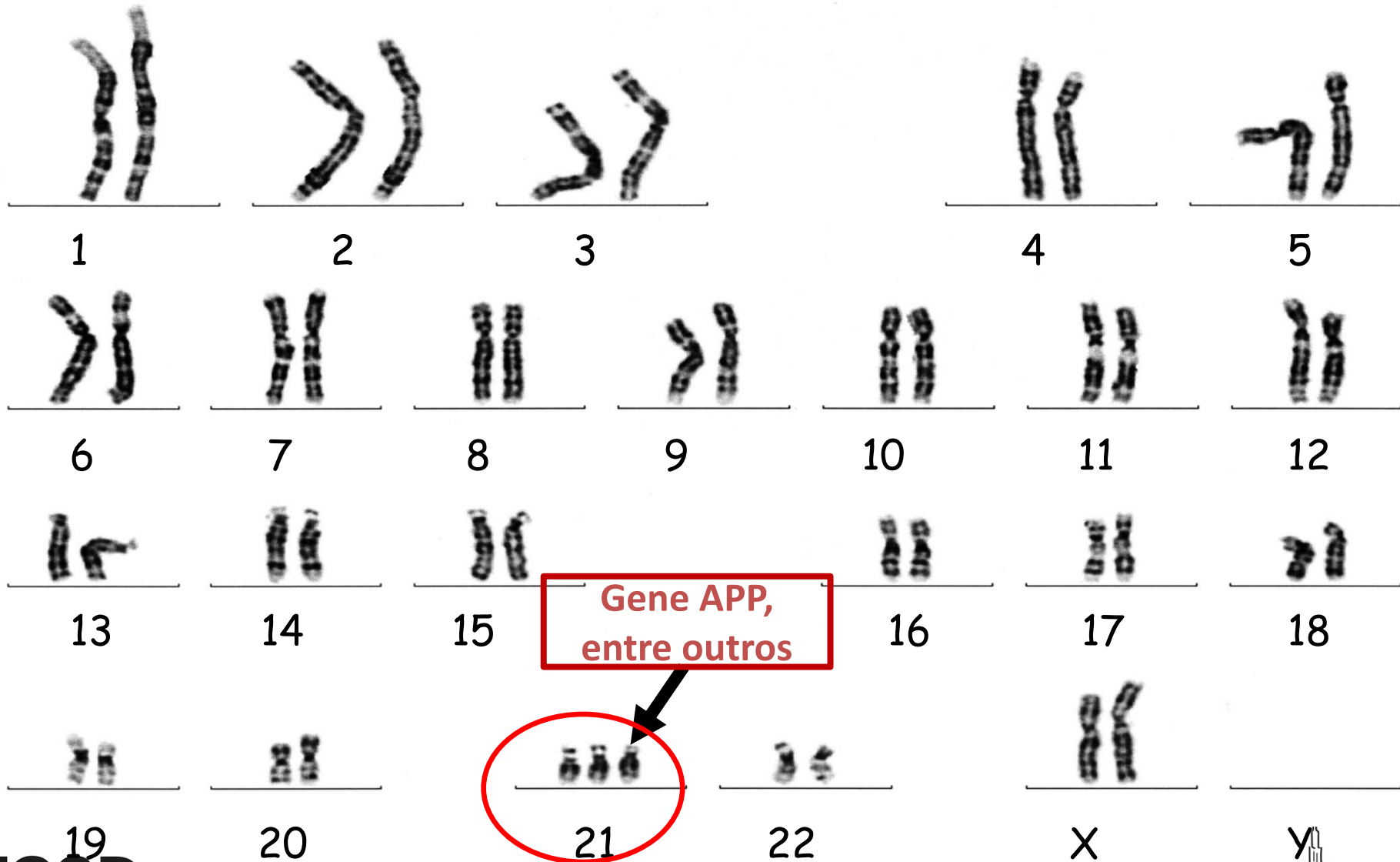

AMILOIDOGÊNICO (placas)

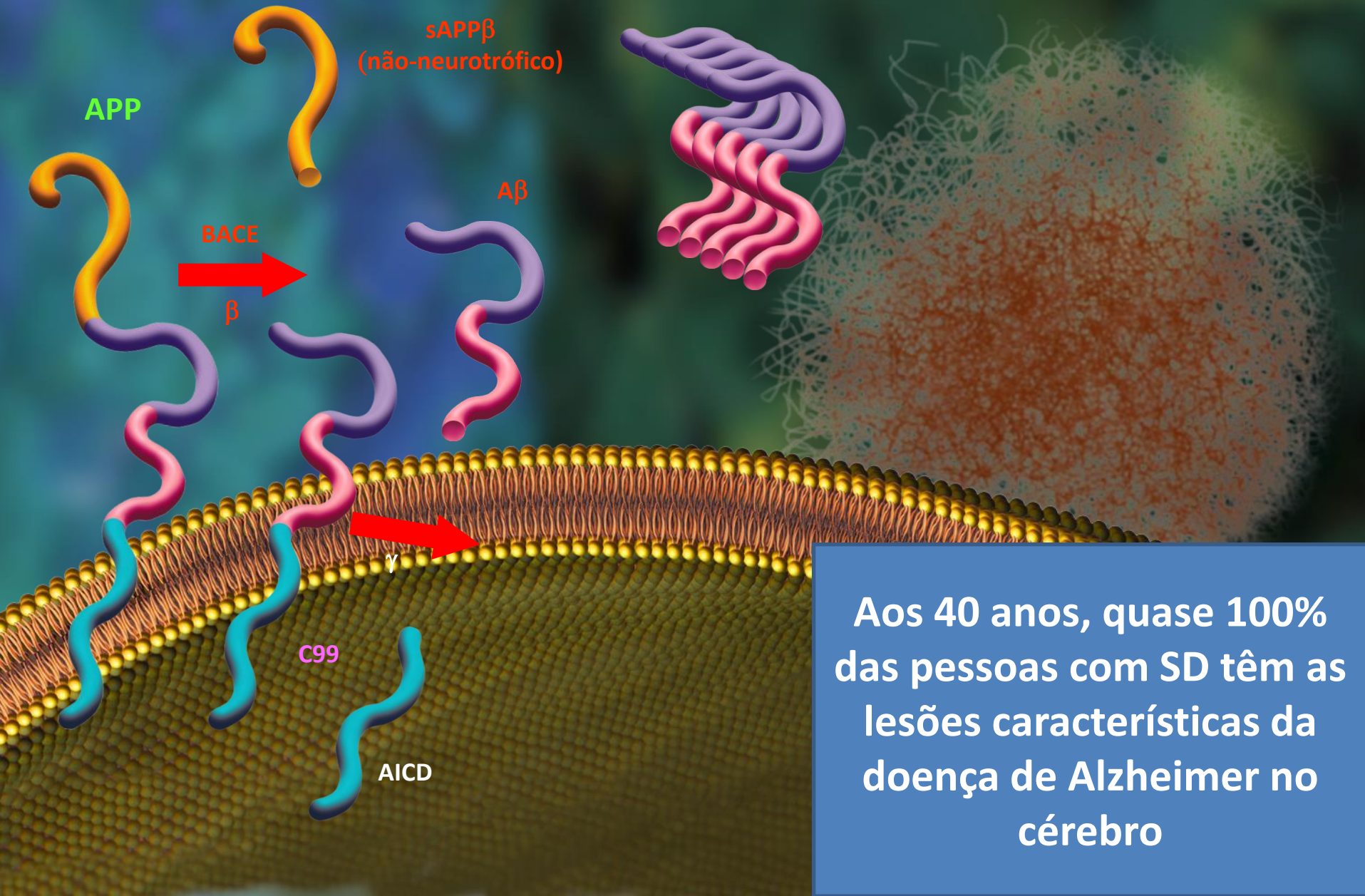

Aos 40 anos, quase 100% das pessoas com SD têm as lesões características da doença de Alzheimer no cérebro

Alzheimer é o principal problema na SD

Classificado como geneticamente determinado (como o Alzheimer familiar)

IWG-2 criteria for presymptomatic AD (A plus B)

- A Absence of specific clinical phenotype (both are required)
- Absence of amnestic syndrome of the hippocampal type
 - Absence of any clinical phenotype of atypical AD
- B Proven AD autosomal dominant mutation in *PSEN1*, *PSEN2*, or *APP*, or other proven genes (including Down's syndrome trisomy 21)

IWG-2, Dubois et al. 2014

Aumento exponencial da prevalência da doença de Alzheimer com a idade

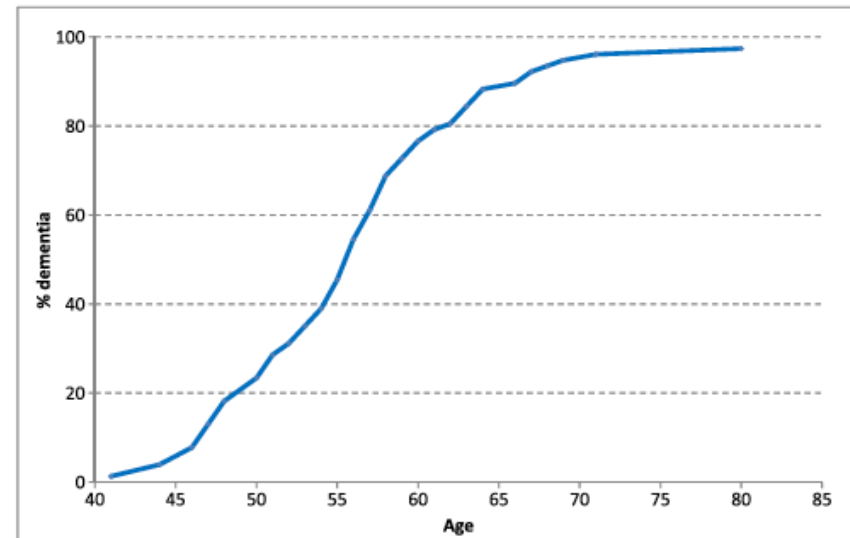

McCarron et al. JIDR 2017

Doença de Alzheimer na SD é um processo ao longo da vida

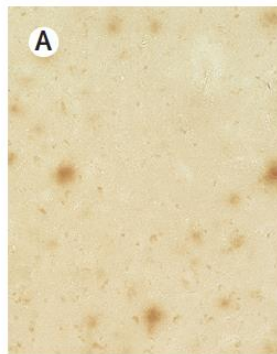
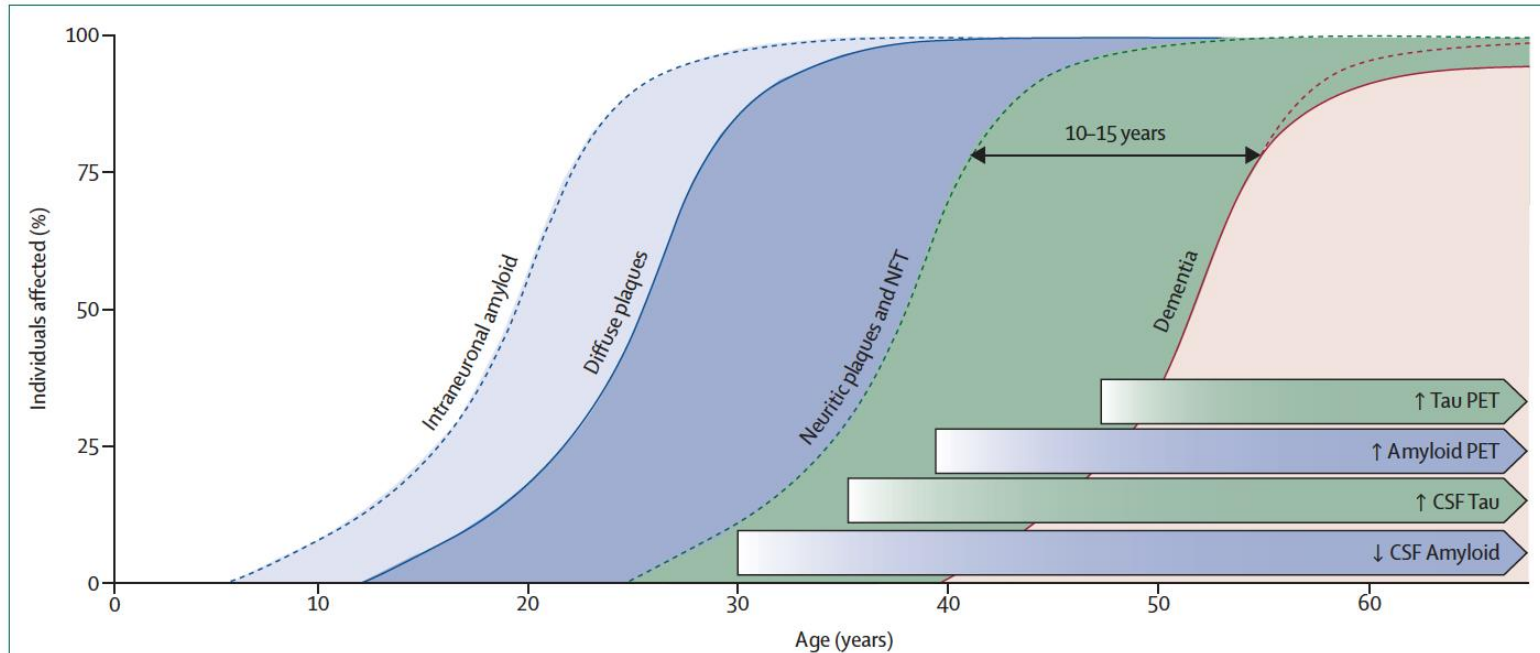

Intranuclear amyloid

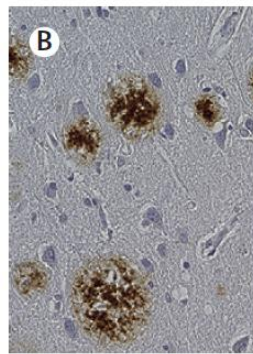

Extracellular diffuse amyloid plaques

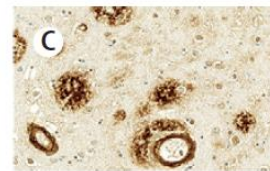

Neuritic plaques, CAA, and neurofibrillary tangles

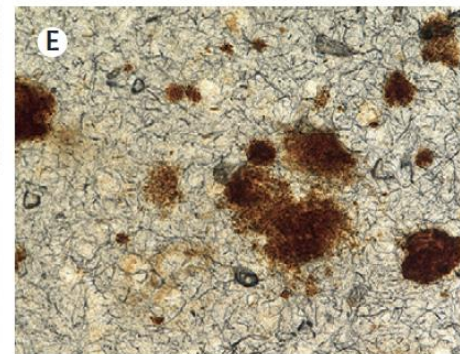
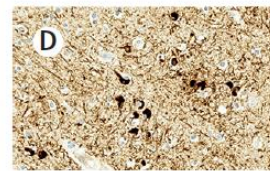

Full-blown neuropathology

Identificar a deterioração além da deficiência é um desafio

1. Os médicos não se sentem preparados para cuidar de pessoas com SD

LAS PERSONAS CON SÍNDROME DE DOWN Y SUS FAMILIAS ANTE EL PROCESO DE ENVEJECIMIENTO. Edita: Real Patronato sobre Discapacidad <http://www.rpd.es> Ministerio de Sanidad, Servicios Sociales e Igualdad <http://www.msssi.es> (2013)



2. É necessário um acompanhamento

DIAGNOSIS AND TREATMENT GUIDELINES
Consensus Recommendations

The National Task Group on Intellectual Disabilities and Dementia Practices Consensus Recommendations for the Evaluation and Management of Dementia in Adults With Intellectual Disabilities



3. Há um déficit de instrumentos capazes de diagnosticar uma piora com a deficiência

FCSD...

Fundació Catalana Síndrome de Down



2. A criação de uma Unidade Especializada

A criação de uma unidade especializada

FCSD...

Fundació Catalana Síndrome de Down

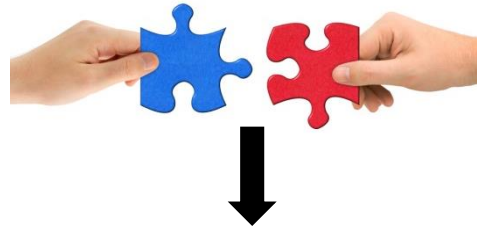

HOSPITAL DE LA
SANTA CREU I
SANT PAU

Unidade Alzheimer Down



FCSD...

Fundació Catalana Síndrome de Down



Programa de Saúde da Unidade Alzheimer-Down

TODOS OS ADULTOS COM SÍNDROME DE DOWN SÃO ELEGÍVEIS PARA O PROGRAMA DE SAÚDE

VISITA ANUAL

- Avaliação neurológica e neuropsicológica
- Exames de sangue
- Eletroencefalograma

Possibilidade de participação em projetos de pesquisa (DABNI)



Caso seja detectada a patologia

PACIENTE

- Acompanhamento clínico personalizado
- Oficinas de estimulação cognitiva (possibilidade online)
- Suporte telemático ao médico da família/especialistas
- Protocolos intra-hospitalares

CUIDADOR

- Visita de orientação e consultoria
- Informações sobre recursos financeiros e serviços de assistência médica
- Grupos de cuidadores de pessoas com Síndrome de Down e Alzheimer
- Formação para cuidadores

DAVIS-DS

"Domiciliary Alzheimer Visiting in Down syndrome"



OBJETIVO

Diagnóstico precoce e tratamento da doença de Alzheimer em todo o território catalão:

- Situações de risco psicossocial
- Centros longe de Barcelona que acolhem vários usuários com Síndrome de Down

*Projeto financiado pela Alzheimer's Association, Global Brain Health Institute e Sociedade Catalã de Neurologia

FCSD...

Fundació Catalana Síndrome de Down



PROJETO DABNI

Down Alzheimer Barcelona Neuroimaging Initiative

DABNI é um projeto que estuda marcadores de Alzheimer em pessoas com síndrome de Down

DABNI nos permite avançar no conhecimento da doença de Alzheimer dentro e fora da síndrome de Down

DABNI estuda marcadores de Alzheimer na SD

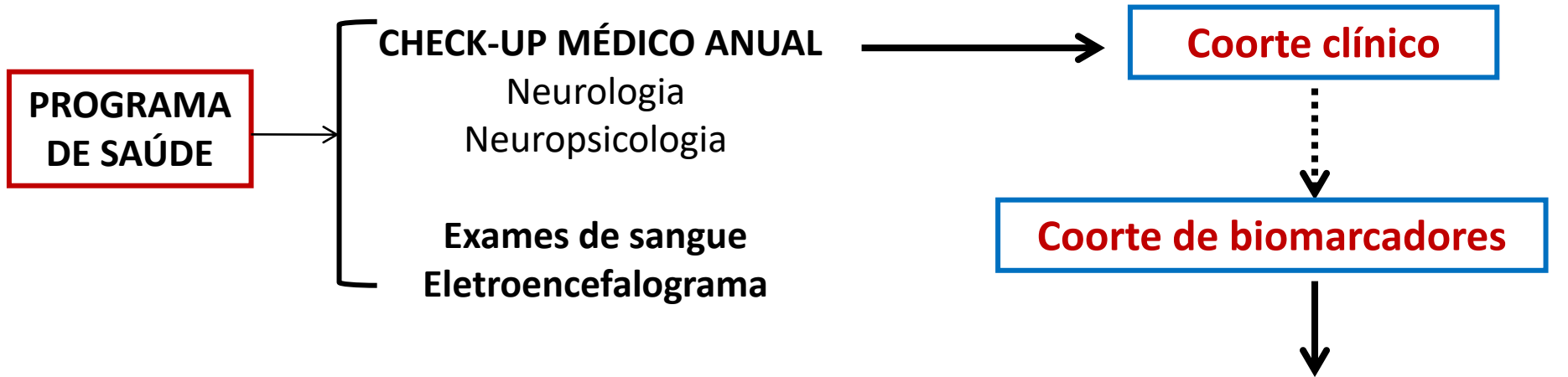

Plasma e genética



Estudo do líquido cefalorraquidiano

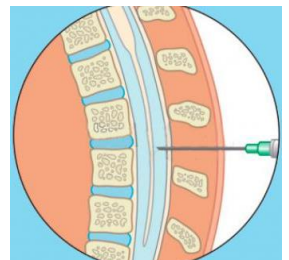

Ressonância magnética

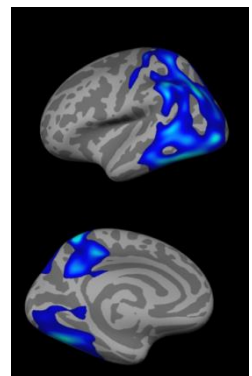

Medicina Nuclear

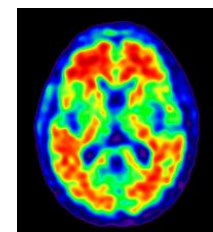

Estudo do sono

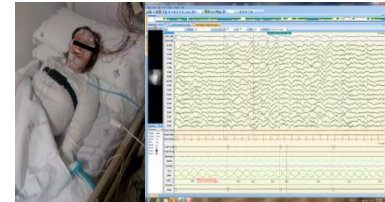

Banco de tecidos neurológicos

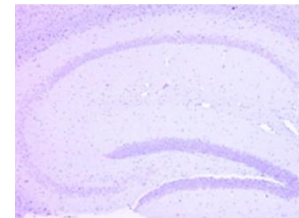

Coorte clínico, n= 1000

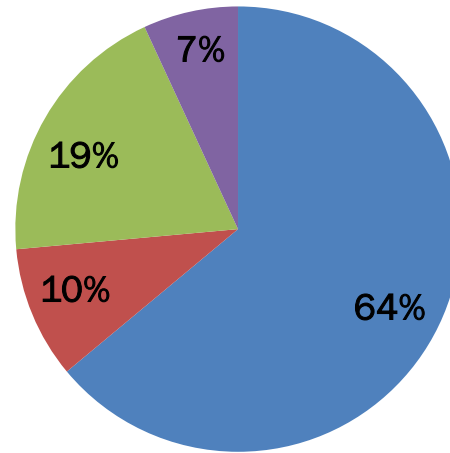

- Sem perdas
- Alzheimer prodrômico
- Alzheimer estabelecido
- Incerto

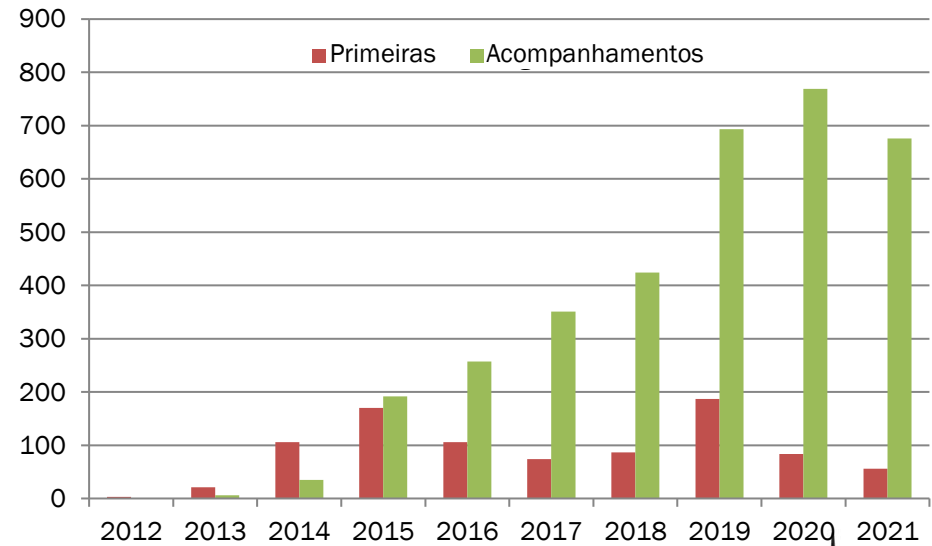
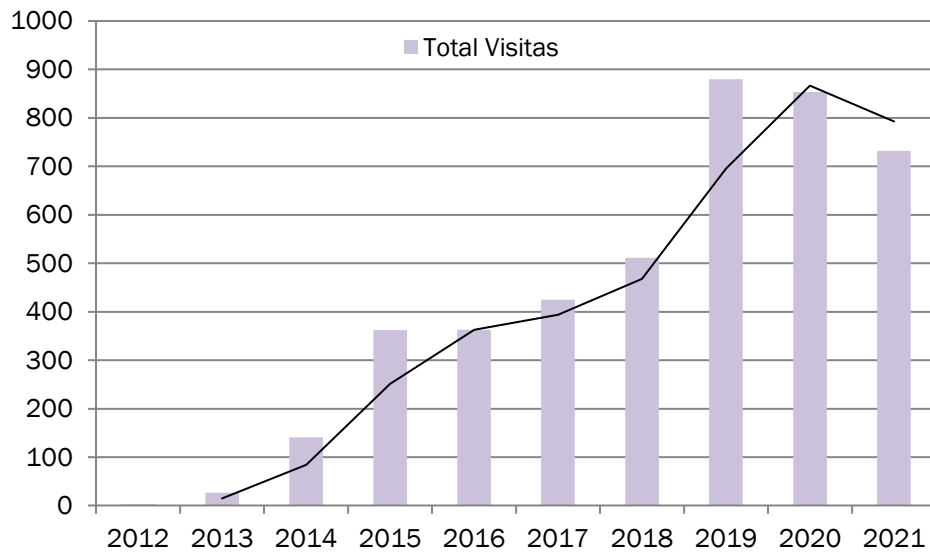



FCSD...
Fundació Catalana Síndrome de Down

Fotos de Cecilia Mota *Sant Pau memory unit*

DABNI é a maior coorte caracterizada por biomarcadores de Alzheimer em SD no mundo

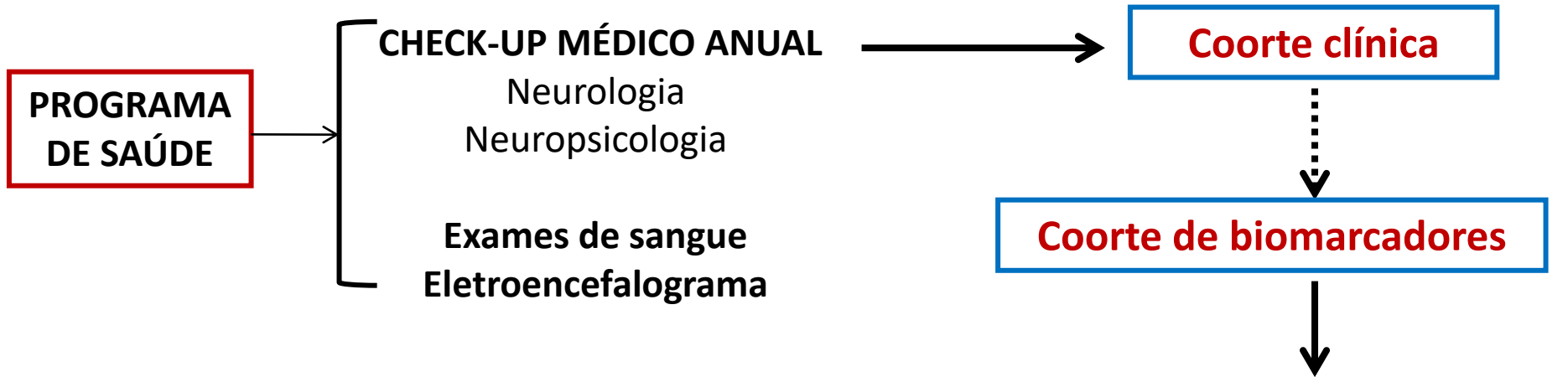

Plasma e genética



n= 1045
559 basais
486 FUP

Estudo do líquido cefalorraquidiano

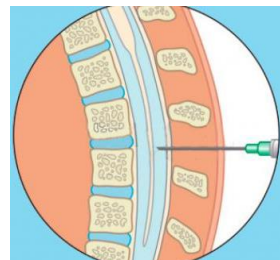

n= 280
240 basais
40FUP

Ressonância magnética

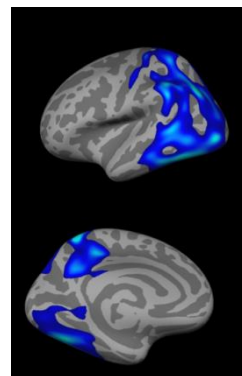

n= 322
239 basais
83 FUP

Medicina Nuclear

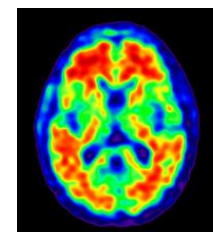

n= 277
235 basais
42FUP

Estudo do sono



n= 85

Banco de tecidos neurológicos

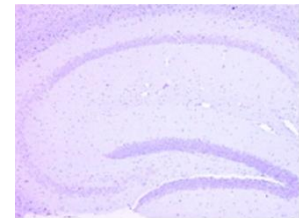

n= 13

A Síndrome Down está associada à deficiência intelectual

Diagnosticar a Doença de Alzheimer é mais difícil

Dez 2008

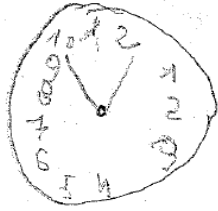

Fev. 2010



Abril 2011



Bessy Benejam



Laura Videla



Silvia Valldeneu

Níveis de deficiência intelectual

DSM V: Melhor nível funcional

1. Leve
2. Moderada
3. Grave
4. Profunda

a) CAMCOG-DS



b) mCRT



Benejam et al. *Alzheimers Dement* (Amst).2020

Epilepsia e sono

Epilepsia mioclônica de início tardio associada à síndrome de Down (lomedes)



Miren Altuna

Review

Epilepsy in Down Syndrome: A Highly Prevalent Comorbidity

Miren Altuna ^{1,2,*}, Sandra Giménez ^{1,3} and Juan Fortea ^{1,2,4,*}

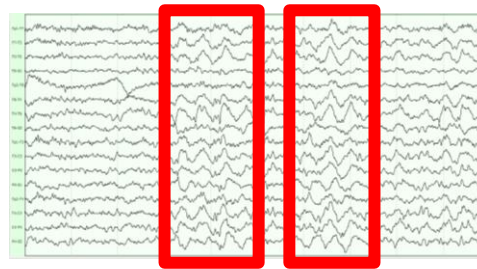
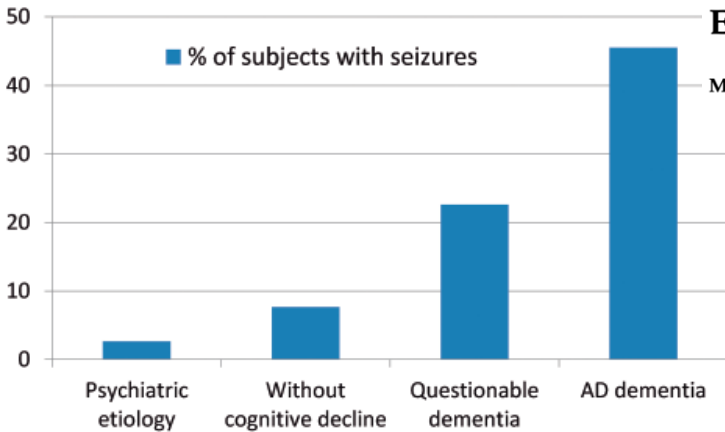

J Clin Med. 2021 Jun 24;10(13):2776

Alta prevalência de SAHS que passa despercebida



Sandra Giménez

Review

Sleep Disorders in Adults with Down Syndrome

Sandra Giménez ^{1,2,*}, Miren Altuna ^{2,3}, Esther Blessing ⁴, Ricardo M. Osorio ⁴ and Juan Fortea ^{2,3,5}

AHI >30 (33.3%)

AHI =5-30 (40.8%)

AHI <5 (25.9%)

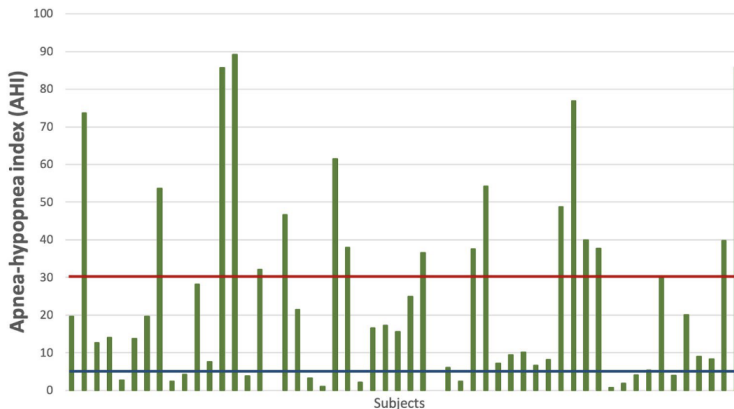

J Clin Med. 2021 Jul 6;10(14):3012

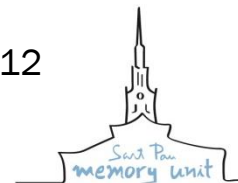

A PL pode ser feita em pessoas com síndrome de Down?

Punção lombar é um procedimento seguro em pessoas com Síndrome de Down

Feasibility of Lumbar Puncture in the Study of Cerebrospinal Fluid Biomarkers for Alzheimer's Disease in Subjects with Down Syndrome

María Carmona-Iragui^{a,b,c}, Telma Santos^d, Sebastián Videla^{b,e}, Susana Fernández^b, Bessy Benejam^b, Laura Videla^b, Daniel Alcolea^{a,c}, Kaj Blennow^f, Rafael Blesa^{a,c}, Alberto Lleó^{a,c} and Juan Fortea^{a,b,c,*}

J Alzheimers Dis. 2017;55(4):1489-1496.

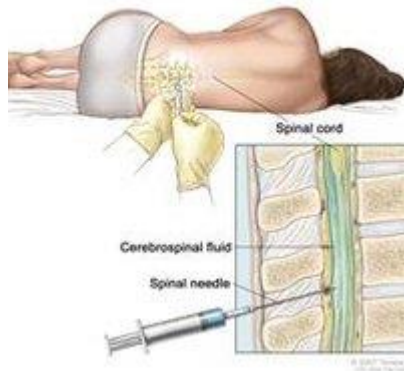

Biomarcadores de Doença de Alzheimer em SD

NfL no plasma e NfL, Abeta42, tau e ptau no LCR têm bom desempenho diagnóstico para Doença de Alzheimer na SD

Plasma and CSF biomarkers for the diagnosis of Alzheimer's disease in adults with Down syndrome: a cross-sectional study



Juan Fortea, María Carmona-Iragui, Bessy Benejam, Susana Fernández, Laura Videla, Isabel Barroeta, Daniel Alcolea, Jordi Pegueroles, Laia Muñoz, Olivia Belbin, Mony J de Leon, Aleksandra Maleska Maceski, Christophe Hirtz, Jordi Clarimón, Sebastián Videla, Constance Delaby, Sylvain Lehmann, Rafael Blesa*, Alberto Lleó*



Juan Fortea

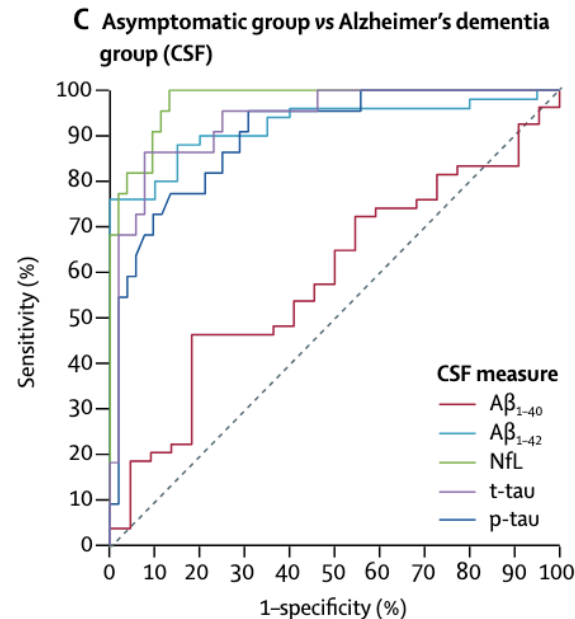
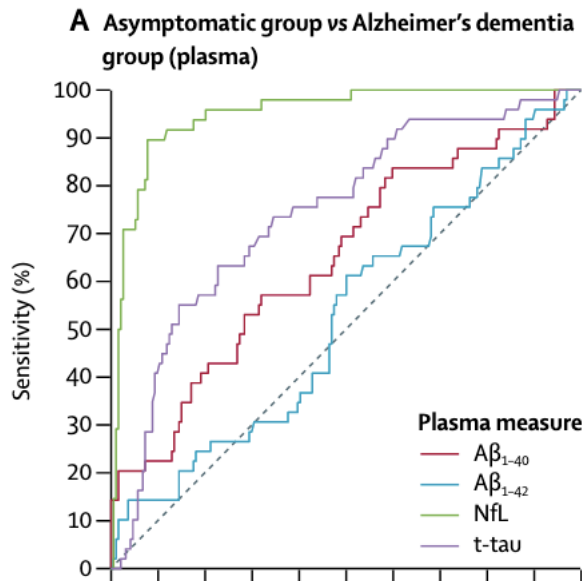

NfL em plasma na SD



Daniel Alcolea

Os níveis basais de NfL têm um bom desempenho no diagnóstico e prognóstico da Doença de Alzheimer na SD

Diagnostic and prognostic performance and longitudinal changes in plasma neurofilament light chain concentrations in adults with Down syndrome: a cohort study



Maria Carmona-Iragui*, Daniel Alcolea*, Isabel Barroeta, Laura Videla, Laia Muñoz, Kathryn L Van Pelt, Frederick A Schmitt, Donita D Lightner, Lisa M Koehl, Gregory Jicha, Silvia Sacco, Clotilde Mircher, Sarah E Pape, Rosalyn Hithersay, Isabel CH Clare, Anthony J Holland, Georg Nübling, Johannes Levin, Shahid H Zaman, Andre Strydom, Anne-Sophie Rebillat, Elizabeth Head, Rafael Blesa, Alberto Lleó, Juan Fortea



Lancet Neurol. 2021;20:605-614

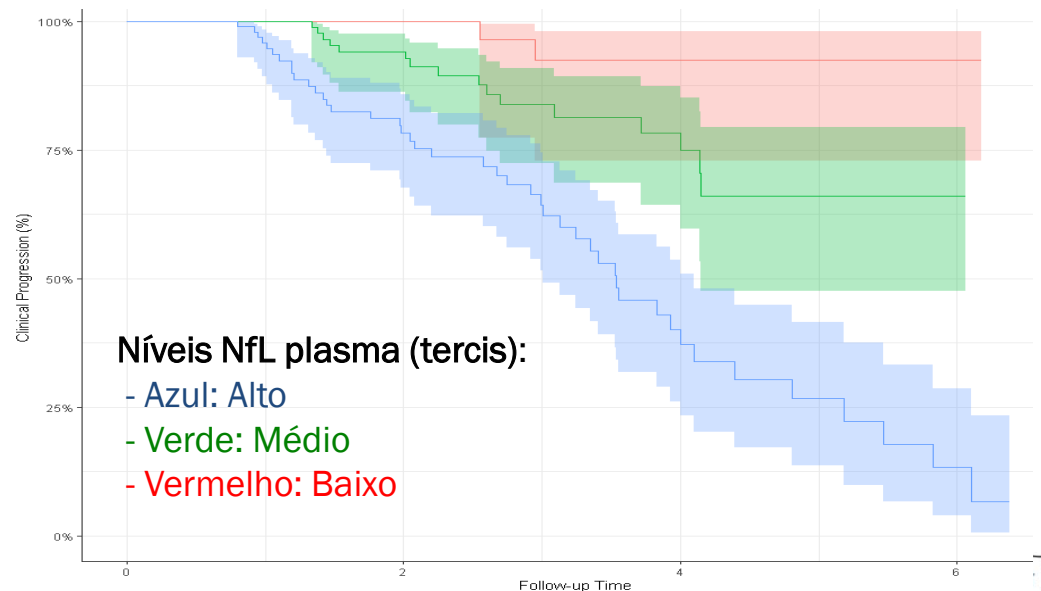
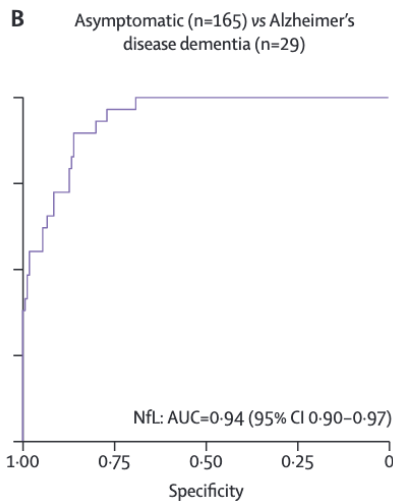

A "pegada da doença de Alzheimer" na SD

Semelhante/idêntico ao da doença de Alzheimer esporádica

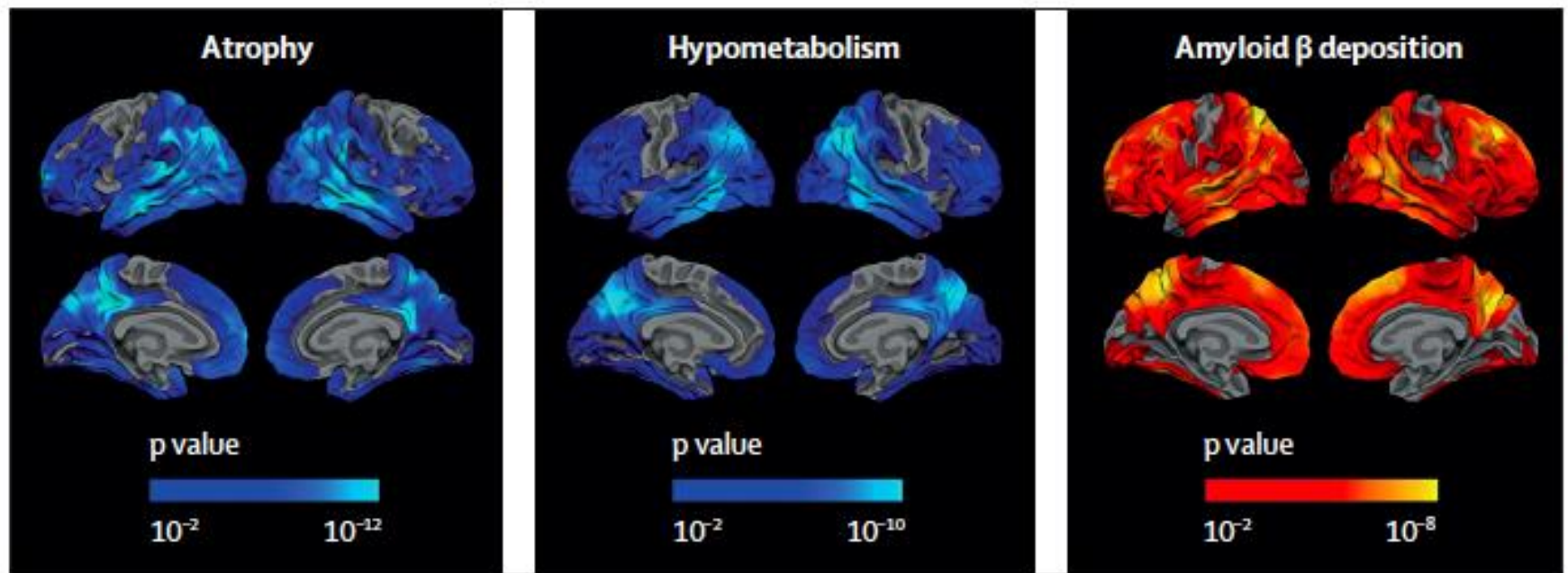

Fortea et al. Lancet 2020

O artigo de referência

Os biomarcadores da Doença de Alzheimer na Síndrome de Down são alterados de forma ordenada e previsível, semelhante à D.A. esporádica e à D.A. autossômica



Clinical and biomarker changes of Alzheimer's disease in adults with Down syndrome: a cross-sectional study



Juan Fortea, Eduard Vilaplana, Maria Carmona-Iragui, Bessy Benejam, Laura Videla, Isabel Barroeta, Susana Fernández, Miren Altuna, Jordi Pegueroles, Víctor Montal, Silvia Valldeu, Sandra Giménez, Sofía González-Ortiz, Laia Muñoz, Teresa Estellés, Ignacio Illán-Gala, Olivia Belbin, Valle Camacho, Liam Reese Wilson, Tiina Annus, Ricardo S Osorio, Sebastián Videla, Sylvain Lehmann, Anthony J Holland,

Lancet 2020

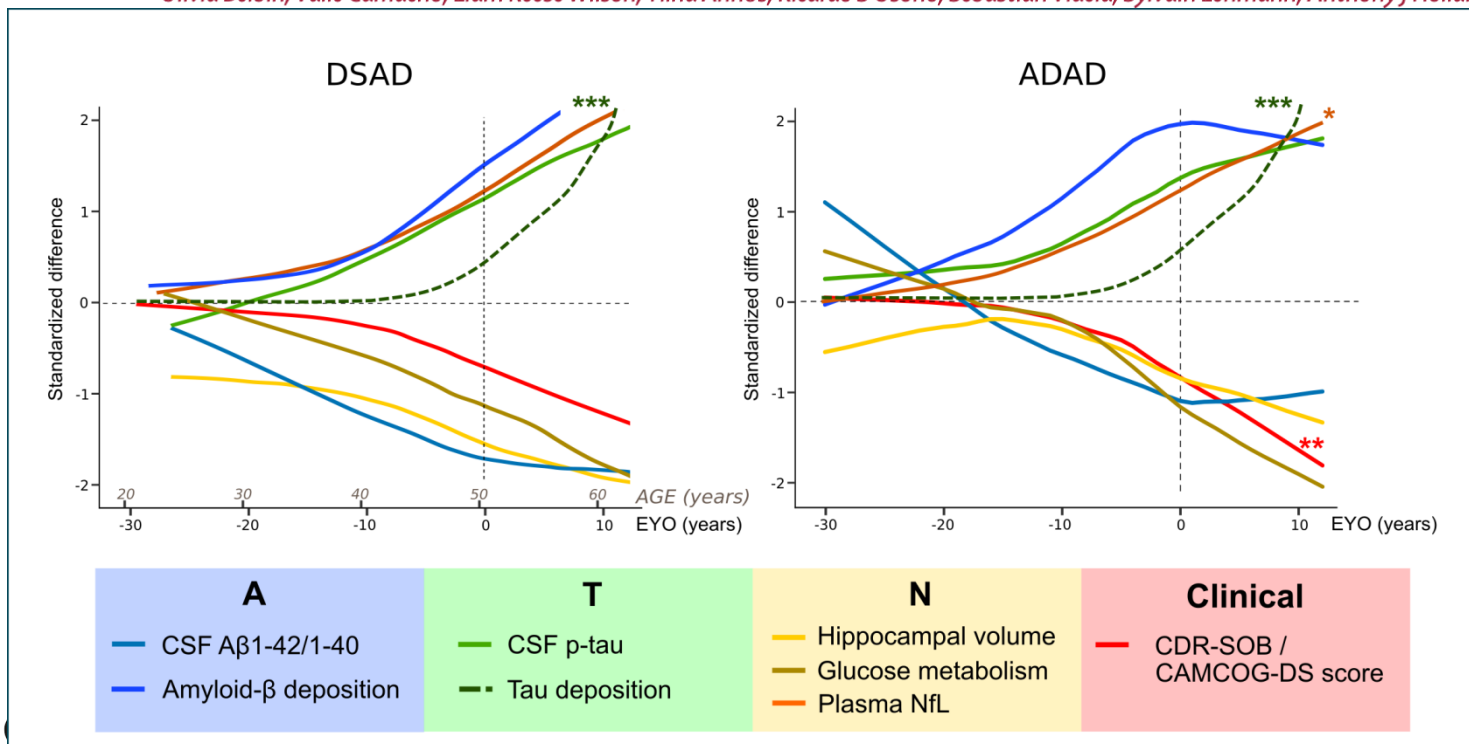

Doença de Alzheimer tem penetrância total na Síndrome de Down

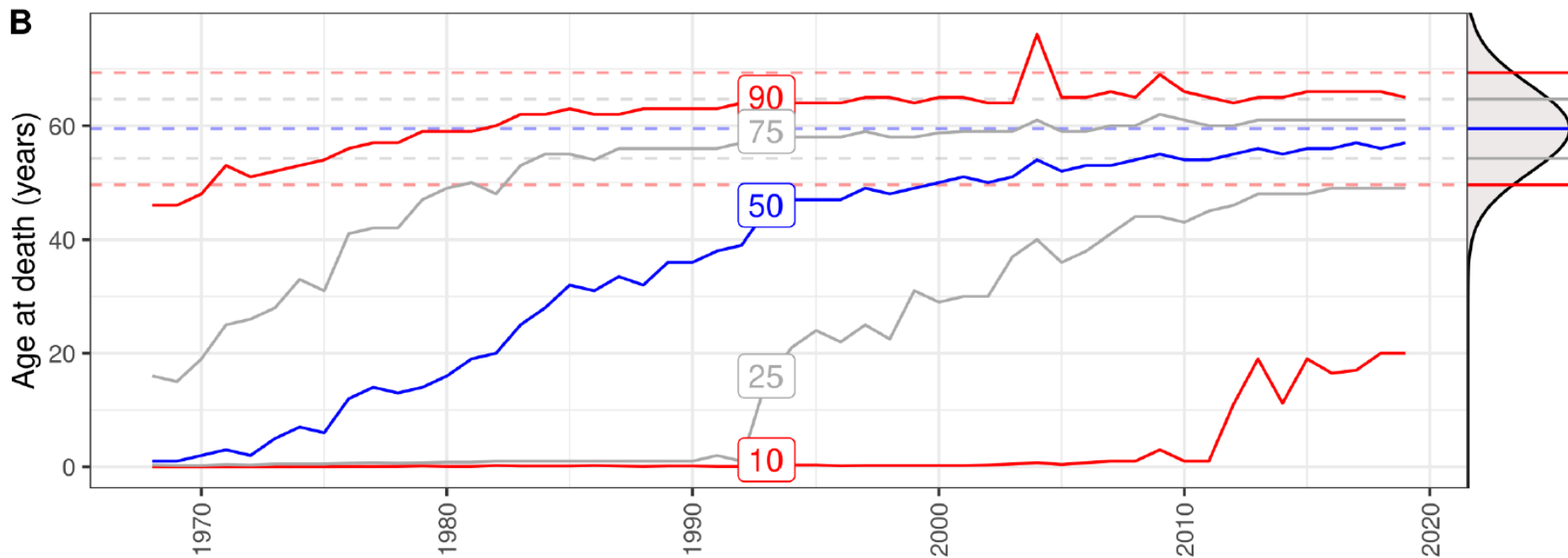

Iulita MF et al. JAMA Network Open 2022

Review



Alzheimer's disease associated with Down syndrome: a genetic form of dementia

Juan Fortea, Shahid H Zaman, Sigan Hartley, Michael S Rafii, Elizabeth Head, Maria Carmona-Iragui

Lancet Neurol 2021; 20: 930-42

5. Próximos passos

Ensaïos clínics em Síndrome de Down: desafios e oportunitades

Horizon 21

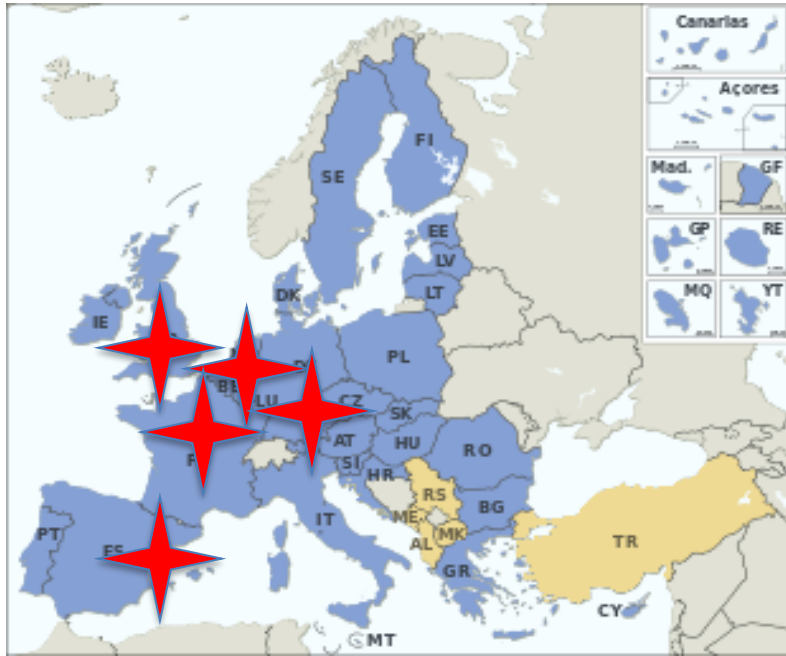

ABC NIH Initiative / Lumind / ACTC





Mensagens importantes

A Síndrome de Down é uma Doença de Alzheimer geneticamente determinada

- É o principal problema médico da vida adulta
- É a principal causa de morte (até 70-80% dos casos)

Ensaio clínico contra a Doença de Alzheimer são viáveis graças aos recentes avanços na pesquisa em fisiopatologia e biomarcadores

Têm sido construídas coortes internacionais que estão fazendo grandes avanços na pesquisa da síndrome de Down

A Doença de Alzheimer pode ser mais fácil de curar na Síndrome de Down do que na população em geral e é a melhor população para fazer estudos de prevenção

Alberto Lleó

Rafael Blesa

Juan Fortea

Jordi Clarimón

Daniel Alcolea

Olivia Belbin

Oriol Dols

María Carmona

Roser Ribosa

Ignacio Illán

Isabel Barroeta

Susana Fernández

Teresa Estellés

Miren Altuna

Miguel Santos

Ignacio Illán

Javier Arranz

Isabel Sala

M^a Belén Sánchez

Andrea Subirana

Florencia Iulita

Susana Fernández

Laura Videla

Bessy Benezam

Conchy Padilla

Sònia Sirisi

Jordi Pegueroles

Víctor Montal

Alex Benjamin

Mateus Aranha

Marta Querol

Cecilia Mota

Soraya Torres

Sílvia Valldeneu

Laia Ribas

Constance Delaby

Shaimaa El Bounasri

Marisa Palmieri

et al.

